



SERIE
MIT DEKOR
6 mm | HIGH-END QUALITY

CLEVELAND

GIGA-Line®

CLEVELAND

In der heutigen schnelllebigen, von Innovationen getriebenen Zeit stellt der Einrichtungstrend „Shabby Chic“ eine Gegenbewegung zu dem Perfektionsstreben des kühlen Minimalismus dar. Inspiriert von dem Lebensgefühl, die Schönheit des Unvollkommenen und die wiederbelebte Wertschätzung des Gebrauchten zu erkennen, trägt auch das Design der Serie Cleveland jenen Charakter. Mit einer Optik geprägt von verschiedenen Farbauftragstechniken zelebriert die Serie das Unperfekte, die Faszination abgenutzter Objekte und kann doch in Kombination mit modernen Elementen einen ganz neuen Charme entwickeln.

In today's world, the long-lasting interior trend "Shabby Chic" represents a countermovement to the striving for perfection as seen in the prominent styles of minimalism and purism. The series' design was inspired by the current trend which consists of recognizing the beauty of imperfection as well as the revitalized appreciation of anything pre-owned. Its optic celebrates imperfections and the fascination for second-hand objects while displaying different paint application techniques, thus enabling the creation of a different kind of allurements, particularly in combination with cutting-edge design elements.



GIGA-Line®



LOFT BROWN

Farb-Nr. / Colour no. 656

ICE GREY

Farb-Nr. / Colour no. 657

STREET GREY

Farb-Nr. / Colour no. 658

NEW BLACK

Farb-Nr. / Colour no. 659

Farben erhältlich in den Formaten: / Colours available in the following sizes: 260 x 120 cm | 120 x 120 cm | 120 x 60 cm [Nennmaße / nominal sizes]



LOFT BROWN

Abrieb/Abrasion resistance: IV | R 10 | Farb-Nr./Colour no. 656
[kolorierter Scherben/solid coloured body]
Boden- und Wandfliesen, Sockelleisten/Floor and wall tiles, skirtings

Formate/Sizes: 260 x 120 cm | 120 x 120 cm | 120 x 60 cm
Sockelleisten/Skirtings: 60 cm

CLEVELAND

Boden/Floor: CLEVELAND Loft Brown, 1197 x 1197 x 6 mm - Art.-Nr./Art. no. 82 120120 656 | Wand links/Left wall: CLEVELAND Loft Brown, 2600 x 1197 x 6 mm - Art.-Nr./Art. no. 84 260120 656,
Trennwand/Separation wall: CLEVELAND Loft Brown Dekor, 2600 x 1197 x 6 mm - Art.-Nr./Art. no. 84 260120 656D

LOFT BROWN | IV | R10 | Farb-Nr./Colour no. 656

Boden- und Wandfliesen, Sockelleiste [kolorierter Scherben]/Floor and wall tiles, skirting [solid-coloured body]



2600 x 1200 x 6 mm | 2600 x 1197 x 6 mm
Art.-Nr./Art. no. 84 260120 656 · PG* 950

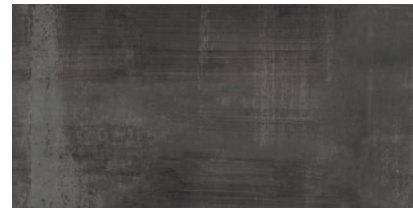

1200 x 600 x 6 mm | 1197 x 597 x 6 mm
Art.-Nr./Art. no. 81 120060 656 · PG* 948



1200 x 1200 x 6 mm | 1197 x 1197 x 6 mm
Art.-Nr./Art. no. 82 120120 656 · PG* 949



600 x 60 x 6 mm | 597 x 60 x 6 mm
Art.-Nr./Art. no. 84 060006 656 · PG* 953

DEKORE/DECOR TILES | Farb-Nr./Colour no. 656D



2600 x 1200 x 6 mm | 2600 x 1197 x 6 mm
Art.-Nr./Art. no. 84 260120 656D · PG* 964

DESIGN VARIANTEN · 2er Set, zufällig gemischt / DESIGN VARIATIONS · set of two, randomly mixed

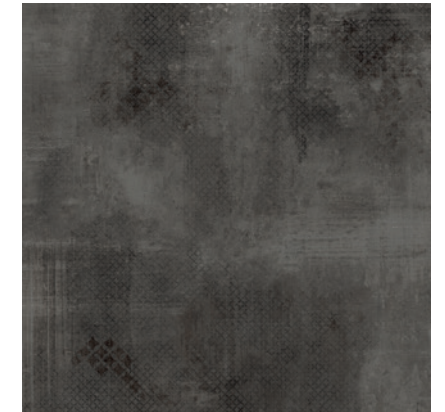

Designbeispiel/Example
1200 x 600 x 6 mm | 1197 x 597 x 6 mm
Art.-Nr./Art. no. 84 120060 656D · PG* 962

1200 x 1200 x 6 mm | 1197 x 1197 x 6 mm
Art.-Nr./Art. no. 84 120120 656D · PG* 963

* Preisgruppe pro Mengeneinheit | Price group per unit



CLEVELAND

ICE GREY

Abrieb/Abrasion resistance: IV | R 10 | Farb-Nr./Colour no. 657
Boden- und Wandfliesen, Sockelleisten/Floor and wall tiles, skirtings

Formate/Sizes: 260 x 120 cm | 120 x 120 cm | 120 x 60 cm
Sockelleisten/Skirtings: 60 cm

Boden/Floor: CLEVELAND Ice Grey, 1197 x 1197 x 6 mm · Art.-Nr./Art. no. 82 120120 657 | **Wand links/Left wall:** CLEVELAND Ice Grey, 2600 x 1197 x 6 mm · Art.-Nr./Art. no. 84 260120 657,
Theke/Counter: CLEVELAND Ice Grey Dekor, 2600 x 1197 x 6 mm · Art.-Nr./Art. no. 84 260120 657D

ICE GREY | IV | R10 | Farb-Nr./Colour no. 657

Boden- und Wandfliesen, Sockelleiste/Floor and wall tiles, skirting



2600 x 1200 x 6 mm | 2600 x 1197 x 6 mm
Art.-Nr./Art. no. 84 260120 657 · PG* 950



1200 x 600 x 6 mm | 1197 x 597 x 6 mm
Art.-Nr./Art. no. 81 120060 657 · PG* 948



1200 x 1200 x 6 mm | 1197 x 1197 x 6 mm
Art.-Nr./Art. no. 82 120120 657 · PG* 949



600 x 60 x 6 mm | 597 x 60 x 6 mm
Art.-Nr./Art. no. 84 060006 657 · PG* 953

DEKORE/DECOR TILES | Farb-Nr./Colour no. 657D



2600 x 1200 x 6 mm | 2600 x 1197 x 6 mm
Art.-Nr./Art. no. 84 260120 657D · PG* 964

DESIGN VARIANTEN · 2er Set, zufällig gemischt / DESIGN VARIATIONS · set of two, randomly mixed



Designbeispiel/Example
1200 x 600 x 6 mm | 1197 x 597 x 6 mm
Art.-Nr./Art. no. 84 120060 657D · PG* 962

1200 x 1200 x 6 mm | 1197 x 1197 x 6 mm
Art.-Nr./Art. no. 84 120120 657D · PG* 963

* Preisgruppe pro Mengeneinheit | Price group per unit



STREET GREY

Abrieb/Abrasion resistance: IV | R 10 | Farb-Nr./Colour no. 658

[kolorierter Scherben/solid coloured body]

Boden- und Wandfliesen, Sockelleisten/Floor and wall tiles, skirtings

Formate/Sizes: 260 x 120 cm | 120 x 120 cm | 120 x 60 cm

Sockelleisten/Skirtings: 60 cm

CLEVELAND

Boden/Floor: CLEVELAND Street Grey, 1197 x 1197 x 6 mm - Art.-Nr./Art. no. 82 120120 658 | Wände/Walls: CLEVELAND Street Grey, 2600 x 1197 x 6 mm - Art.-Nr./Art. no. 84 260120 658

STREET GREY | IV | R10 | Farb-Nr./Colour no. 658

Boden- und Wandfliesen, Sockelleisten [kolorierter Scherben]/Floor and wall tiles, skirting [solid-coloured body]



2600 x 1200 x 6 mm | 2600 x 1197 x 6 mm
Art.-Nr./Art. no. 84 260120 658 · PG* 950



1200 x 600 x 6 mm | 1197 x 597 x 6 mm
Art.-Nr./Art. no. 81 120060 658 · PG* 948



1200 x 1200 x 6 mm | 1197 x 1197 x 6 mm
Art.-Nr./Art. no. 82 120120 658 · PG* 949



600 x 60 x 6 mm | 597 x 60 x 6 mm
Art.-Nr./Art. no. 84 060006 658 · PG* 953

DEKORE/DECOR TILES | Farb-Nr./Colour no. 658D



2600 x 1200 x 6 mm | 2600 x 1197 x 6 mm
Art.-Nr./Art. no. 84 260120 658D · PG* 964

DESIGN VARIANTEN · 2er Set, zufällig gemischt / DESIGN VARIATIONS · set of two, randomly mixed



Designbeispiel/Example
1200 x 600 x 6 mm | 1197 x 597 x 6 mm
Art.-Nr./Art. no. 84 120060 658D · PG* 962

1200 x 1200 x 6 mm | 1197 x 1197 x 6 mm
Art.-Nr./Art. no. 84 120120 658D · PG* 963

* Preisgruppe pro Mengeneinheit | Price group per unit



NEW BLACK

Abrieb/Abrasion resistance: IV | R 10 | Farb-Nr./Colour no. 659
[kolorierter Scherben/solid coloured body]
Boden- und Wandfliesen, Sockelleisten/Floor and wall tiles, skirtings

Formate/Sizes: 260 x 120 cm | 120 x 120 cm | 120 x 60 cm
Sockelleisten/Skirtings: 60 cm

CLEVELAND

Boden/Floor: CLEVELAND New Black 1197 x 597 x 6 mm - Art.-Nr./Art. no. 81 120060 659

NEW BLACK | IV | R10 | Farb-Nr./Colour no. 659

Boden- und Wandfliesen, Sockelleisten [kolorierter Scherben]/Floor and wall tiles, skirtings [solid-coloured body]



2600 x 1200 x 6 mm | 2600 x 1197 x 6 mm
Art.-Nr./Art. no. 84 260120 659 · PG* 950

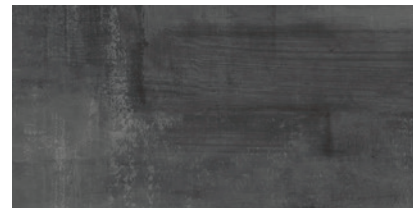

1200 x 600 x 6 mm | 1197 x 597 x 6 mm
Art.-Nr./Art. no. 81 120060 659 · PG* 948



1200 x 1200 x 6 mm | 1197 x 1197 x 6 mm
Art.-Nr./Art. no. 82 120120 659 · PG* 949



600 x 60 x 6 mm | 597 x 60 x 6 mm
Art.-Nr./Art. no. 84 060006 659 · PG* 953

DEKORE/DECOR TILES | Farb-Nr./Colour no. 659D



2600 x 1200 x 6 mm | 2600 x 1197 x 6 mm
Art.-Nr./Art. no. 84 260120 659D · PG* 964

DESIGN VARIANTEN · 2er Set, zufällig gemischt / DESIGN VARIATIONS · set of two, randomly mixed

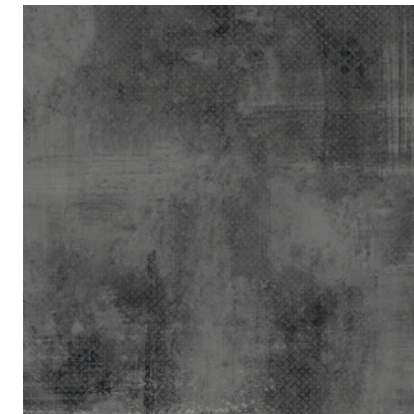

Designbeispiel/Example
1200 x 600 x 6 mm | 1197 x 597 x 6 mm
Art.-Nr./Art. no. 84 120060 659D · PG* 962

1200 x 1200 x 6 mm | 1197 x 1197 x 6 mm
Art.-Nr./Art. no. 84 120120 659D · PG* 963

* Preisgruppe pro Mengeneinheit | Price group per unit

FLIESENPROGRAMM Feinsteinzeug gemäß EN 14411 Bl_a

DEKORE



	WANDFLIESE rektifiziert**	BODENFLIESE rektifiziert	BODENFLIESE rektifiziert	SOCKELLEISTE 60 cm	DEKORFLIESE rektifiziert**	DEKORFLIESE rektifiziert	DEKORFLIESE rektifiziert
Werkmaß [mm]	2600 x 1197 x 6	1197 x 1197 x 6	1197 x 597 x 6	597 x 60 x 6	2600 x 1197 x 6	1197 x 1197 x 6	1197 x 597 x 6
Format-Nr.*	84 260120	82 120120	81 120060	84 060006	84 260120	84 120120	84 120060
PG je Mengeneinheit	950	949	948	953	964	963	962
Mengeneinheit	Stück	m ²	m ²	Stück	Stück	Stück	Stück
St./m ² bzw. m inkl. Fuge	-	0,6945	1,3889	1,66	-	0,6945	1,3889
kg/Stück ca.	43,68	20,16	10,08	0,50	43,68	20,16	10,08
Stück je Paket	1	2	2	8	1	2	2
m ² je Paket	3,12/Fliese	2,88	1,44	-	3,12/Fliese	2,88	1,44
Pakete je Palette	max. 18 Stck./Kiste	25	50	-	max. 18 Stck./Kiste	25	50
m ² je Palette	-	72,0	72,0	-	-	72,0	72,0

*Format-Nr. + Farb-Nr. = Artikelnummer | ** kurze Seiten geschnitten, nicht rektifiziert und gefast

TILE PROGRAM Fine stoneware according to European standard 14411 Bl_a

DECOR TILES



	WALL TILE rectified**	FLOOR TILE rectified	FLOOR TILE rectified	SKIRTING 60 cm	DECOR TILE rectified**	DECOR TILE rectified	DECOR TILE rectified
Work size [mm]	2600 x 1197 x 6	1197 x 1197 x 6	1197 x 597 x 6	597 x 60 x 6	2600 x 1197 x 6	1197 x 1197 x 6	1197 x 597 x 6
Size no.*	84 260120	82 120120	81 120060	84 060006	84 260120	84 120120	84 120060
Price group per unit	950	949	948	953	964	963	962
Unit	piece	m ²	m ²	piece	piece	piece	piece
pc/m ² resp. m incl. joint	-	0,6945	1,3889	1,66	-	0,6945	1,3889
kg/pc approx.	43,68	20,16	10,08	0,50	43,68	20,16	10,08
pc per box	1	2	2	8	1	2	2
m ² per box	3,12/tile	2,88	1,44	-	3,12/tile	2,88	1,44
boxes per pallet	max. 18 pcs/box	25	50	-	max. 18 pcs./box	25	50
m ² per pallet	-	72,0	72,0	-	-	72,0	72,0

* Size no. + Colour no. = Art. no. | ** short sides cut, not rectified and chamfered

LOFT BROWN*
Farb-Nr. / Colour no. 656

LOFT BROWN DEKORE*/DECOR TILES
Farb-Nr. / Colour no. 656D

ICE GREY
Farb-Nr. / Colour no. 657

ICE GREY DEKORE/DECOR TILES
Farb-Nr. / Colour no. 657D

STREET GREY*
Farb-Nr. / Colour no. 658

STREET GREY DEKORE*/DECOR TILES
Farb-Nr. / Colour no. 658D

NEW BLACK*
Farb-Nr. / Colour no. 659

NEW BLACK DEKORE*/DECOR TILES
Farb-Nr. / Colour no. 659D

* kolorierter Scherben | solid-coloured body



GIGA-Line®

Alois Korzilius Interbau | Fabrikation für moderne Baukeramik GmbH & Co. KG
Hauptstr. 73-79 · 56235 Ransbach-Baumbach · Germany · Tel. +49 2623 896-0
Fax +49 2623 896-66 · info@interbau-blink.de · www.interbau-blink.de

Mit freundlicher Empfehlung: